le Journal de marsel
69.770 exemplaires est distribué dans toutes les boîtes aux lettres sauf avec STOP PUB
AOÛT 2019 n°136
Du professionnel au particulier en Alsace Centrale
www.lejournaldemarsel.fr • J'aime le marsel sur facebook

FETE DU STUBBEHANSEL A BENFELD

les 16, 17 et 18 août 2019

Vendredi 16

18h/18h30/19h : Saynètes historiques, rue de la Digue

19h30 : Wild West Show, Spectacle équestre western au pré du Moulin
Troupe Eagle's Spirit

21h : Soirée Country face au stade Kern
Groupe Outland

Samedi 17

18h/18h30/19h : Saynètes historiques, rue de la Digue

19h30 : Spectacle équestre western au pré du Moulin
Troupe Eagle's Spirit

21h : Soirée DJ face au stade Kern
DJ Yan Event

23h : Grand feu d'artifice au stade Kern

Dimanche 18

6h-18h : Grand marché aux puces dans les rues du centre-ville

12h : Apéritif-concert face au stade Kern
Harmonie municipale de Benfeld

Repas : Hamburger, frites et dessert sur réservation

16h : Animation musicale face au stade Kern
Herzblutmuzikanten

19h : Soirée DJ face au stade Kern
DJ Corinne

VILLE DE BENFELD
www.benfeld.info/stubb

OMF BENFELD
OFFICE MUNICIPAL DES FÊTES

Animations gratuites. Buvette, grillades et tartes flambées durant les 3 jours. Fête foraine place Briand.

CHEMI'NETTE
Salle d'expo 350 m²
Du poêle à bois au tubage, en passant par la couverture... Une gamme complète au service de votre confort !
Côté feu
• Cheminée
• Poêle à bois
• Poêle à pellets
• Conduit de fumée
• Tubage
Côté toiture
Charpente •
Couverture •
Zinguerie •
Fenêtre de toit •
Étanchéité •
DEVIS GRATUIT
RGE QualiBois
RGE QUALIBAT EFFICACITÉ ÉNERGÉTIQUE ENR
Zone d'activités - rue des Alpes • 68127 NIEDERHERGHEIM
Tel 03 89 49 94 76 • Fax 03 89 49 95 48 • www.cheminette.fr
©IDM Editions/Edith

le coté nature de marsel

Camping nature : 6 astuces pour camper écolo

Cet été, vous prenez le chemin du camping ? Qu'il s'agisse de camping sauvage ou « en dur », voici quelques conseils pour camper écolo. Les vacances au camping sont un bon plan pour s'échapper dans la nature tout en maîtrisant son budget. En tente, en mobil-home, ou en bivouac sauvage, on a quand même une empreinte écologique… que l'on peut maîtriser ! Quels sont les bons gestes écolo à adopter au camping ?

Camper écolo : les gestes à adopter

Ce n'est pas parce qu'on est en vacances que l'on doit oublier les bons réflexes ! On pense donc bien sûr à économiser l'eau, trier ses déchets, éteindre les lumières ou encore privilégier les modes de transport doux pour se déplacer (vélo sur le camping, transports en commun…).

Bien choisir son spot de camping nature

Tout d'abord, pour camper écolo, il convient de bien choisir son camping : le camping 5 étoiles avec trois piscines en pleine garrigue, on oublie ! Pour choisir un camping écolo, on opte pour des établissements labellisés Clé Verte et Ecolabel Européen. Ces campings doivent respecter certains critères de gestion de l'eau, de tri des déchets et d'aménagement du paysage pour être écolabellisés.

Si vous optez pour le camping sauvage, attention à l'endroit où vous plantez votre tente : cette pratique est interdite dans les parcs nationaux pour respecter la faune et la flore. La plupart du temps, les terrains ruraux sont la propriété d'une personne : il vaut mieux demander l'autorisation en allant frapper à la porte la plus proche plutôt que de se faire déloger en pleine nuit.

Le matériel de camping écologique

En camping, même ecolo, il est toujours bon d'emmener les indispensables…

Penser aux éclairages solaires

Pour l'éclairage, qu'il s'agisse de la lampe de poche ou de la lampe tempête, toute une gamme de nouveaux équipements existent en format solaire. Ces lampes solaires permettent d'éviter les piles ou le gaz en utilisant l'énergie renouvelable du soleil !

La popote de camping écolo

Impensable de camper sans la traditionnelle popote ! On oublie les gobelets en plastique ou, pire, la vaisselle jetable, et on opte pour une popote « à l'ancienne » : assiettes, verres et couverts en inox, un matériau écologique et durable. On peut aussi opter pour des ustensiles et assiettes en bambou pour éviter le plastique.

Duvet, tente : quelles alternatives écologiques ?

Difficile de trouver des matériaux écologiques pour le matériel de camping, souvent high-tech. On peut trouver chez certaines marques engagées, des accessoires en matières recyclées : on pense par exemple à Patagonia qui propose des duvets en matières recyclées et un système de réparation de ses vêtements et accessoires. En ce qui concerne les tentes, on peut opter pour des tentes écologiques qui ne contiennent par exemple pas de PFC : le site randoeco en offre une bonne sélection pour vous. On peut également opter pour une tente d'occasion à chiner sur les sites spécialisés ou également pour… une tente en carton, qui peut même résister à la pluie !

Le zéro déchet en camping

En camping aussi, on peut adopter le zéro déchet : une nécessité même parfois, surtout en camping sauvage ou en bivouac où l'on sera amenés à transporter ses déchets… Bien entendu, le B-A-BA reste de ne laisser aucun déchet dans la nature. On évite donc les produits suremballés, on privilégie les produits faits maison ou en vrac (ce qui permet également de ne prendre que de petites quantités). Pour éviter d'avoir à utiliser des bouteilles en plastique, on pense à la gourde réutilisable que l'on remplira avec de l'eau du robinet (ou de la source).

Utiliser des savons solides

Du côté des cosmétiques, on privilégie les savons et shampoings solides, qui cumulent les avantages : ils ne possèdent pas d'emballages, ils ne coulent pas dans le sac et ils ne contiennent pas de produits chimiques toxiques ! Si vous êtes amenés à vous laver dans des douches extérieures, pensez aux savons biodégradables ou au savon de Marseille, qui en plus a l'avantage de pouvoir laver également la vaisselle. Si vous vous lavez dans des rivières ou des lieux protégés, le savon biodégradable n'est pas non plus le bienvenu : il vaut mieux adopter le « no soap » : pas de savon : pendant quelques jours, ce n'est pas si grave !

Publier avec l'aimable autorisation de www.consoglobe.com

160 magasins
en France

du CHOIX
du CONSEIL
et des PRIX

ESPACE revêtements

DECOMUR & SOL

depuis 1981

16, rue de l'Industrie Z.I. nord - 67600 **SÉLESTAT**
tél. 03 88 82 82 21 - fax : 03 88 82 87 01
decomuretsol@wanadoo.fr

MAULER
CRÉATEUR DE PRODUITS INNOVANTS DEPUIS 1919

Peintures mate, velours, satin : + de 1000 teintes : Lasures, Vernis, Chaux

- CRÉPIS
- PAPIER PEINT
- ENDUITS
- BÉTON
- TEXTURE À PEINDRE
- PEINTURE
- RIDEAUX
- SOL PVC
- MOQUETTE
- SOL NATUREL
- PARQUET MASSIF
- STRATIFIÉ
- PONÇAGE et VITRIFICATION

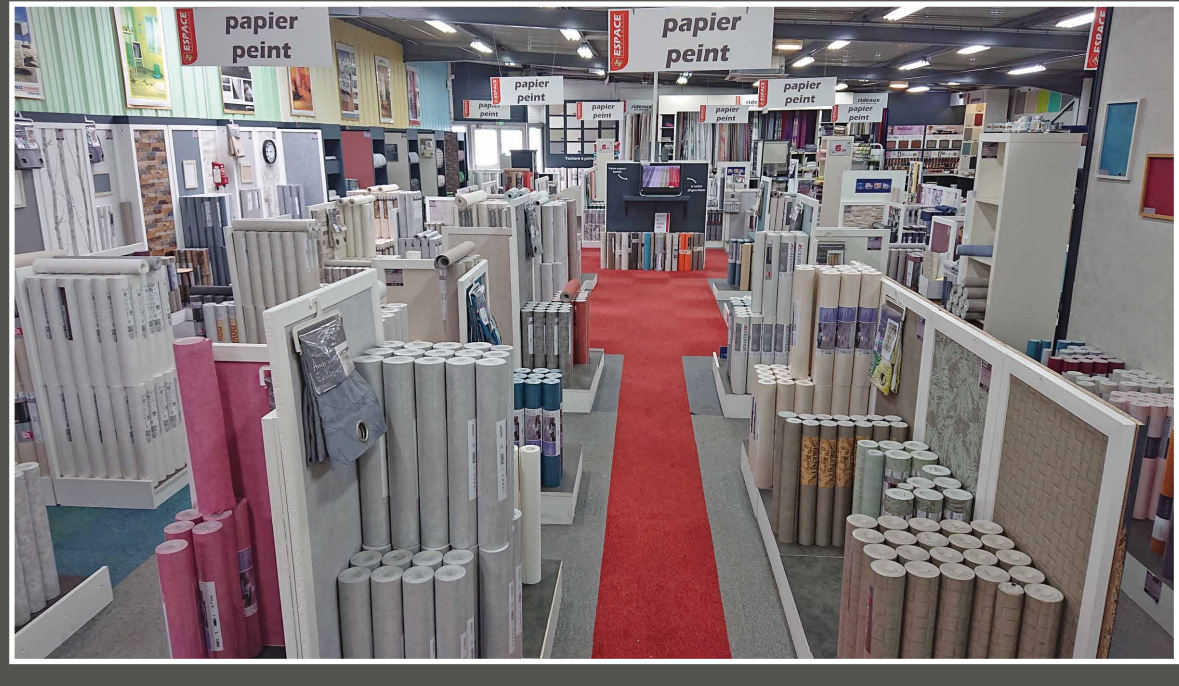

Nos peintures intérieur / extérieur avec nuancier

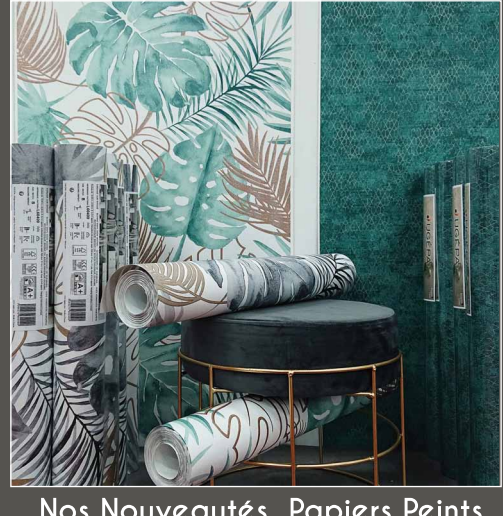

Nos Nouveautés Papiers Peints

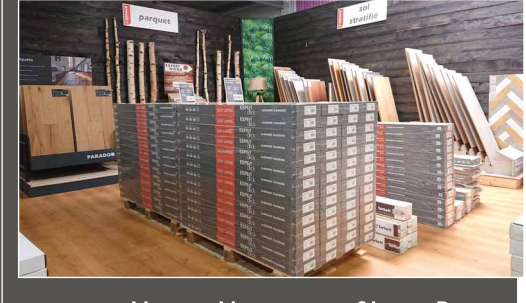

Notre Nouveau Show Room Parquet / Plancher

MÉTRÉ sur CHANTIER (gratuit, SANS ENGAGEMENT) SERVICE Pose sols

*voir conditions en magasin

SPIESS
03.88.74.53.30
www.spiess.fr

ENTREPRISE SPIESS

TRAVAUX PUBLICS ET PRIVÉS
DÉMOLITIONS - VOIRIES ET RÉSEAUX DE DISTRIBUTION
TRANSPORTS - LOCATION D'ENGINS ET DE CAMIONS AVEC CONDUCTEUR
Plate-forme CENTRE ALSACE RECYCLAGE
Route d'Ehl - Lieu-dit Roessler - 67230 BENFELD

PLATE-FORME DE RECYCLAGE

03 88 74 76 46 • Mail : recyclage@spiess.fr

Ouvert du lundi au vendredi
de 7h à 12h et de 13h à 17h

LOCATION DE BENNES

03 88 74 53 30 • Mail : bennes@spiess.fr

En bennes 22 ou 30m3 : bois, déchets verts, DIB*
En bennes 7m3 : Gravats propres (béton, briques, tuiles), déblais terreux

Vous pouvez y livrer directement vos déchets et vous fournir en matériaux disponibles à la vente :
terre végétale, terre criblée, compost, recycler tout venant, concassé recyclé, groise, mélange terre pierre
*Déchets industriels banals. Les matériaux contenant du plastique, de l'amiante, du plâtre ainsi que tous déchets industriels spéciaux ou matériaux polluants sont refusés - Siret n° 3107 194 06 00020

©JDM Editions/Edith

Crédit Mutuel · Les Complices Sucrés · Fortwenger · Europa Park · Cristal Union · erstein · Crédit Agricole
Groupama · E.Leclerc Erstein · Singer Immobilier · Laurentkeller Potain · Würth · Sancar Chauffage · Céllier mobile · Mr.Bricolage Maison et Jardin

PROGRAMME

SAMEDI 24 AOÛT 2019

Place de l'Hôtel de Ville
18h15 : Inauguration
18h30 : Flash Song
19h30 : The Trouble Notes
21h30 : The Moorings

Place Friedel
20h00 : Rumble Shelter
21h45 : Country Friends Band

Salle Herinstein
20h30 : Marlyse RIEGENSTIEHL dans tous ses états !!
22h00 à 1h00 : FM Light

DIMANCHE 25 AOÛT 2019

Place de l'Hôtel de Ville
11h00 : Alceltique
12h00 : Fred GO
13h00 : Bal'Us'Trad
13h30 : Sophy Ann Pudwell
14h30 : Lancement Record du Monde Pain d'Epices avec la participation des Complices Sucrés et Fortwenger
14h30 : Artistes Europa Park
15h30 : Blue Angel's
17h00 : HIP HOP Erstein
17h30 : Bal'Us'Trad
18h00 : Meteor-hits Karaoké Live

Parking EHPAD
14h00 : Hola Trio + Cor des Vosges
14h45 : Rozaire Bâton du Diable
15h00 : Highland Dragoons Pipe Band
15h30 : Hola Trio + Cor des Vosges
16h15 : Bal'Us'Trad
16h45 : Rat Dit Noir
17h20 : Rozaire Bâton du Diable

Place Friedel
11h00 : Harmonie Municipale d'Erstein
12h30 : Atelier Rock de l'Ecole de musique Erstein
13h30 : Rozaire Bâton du Diable
13h45 : Steel California
14h45 : Bal'Us'Trad
15h30 : Hip Hop Erstein
15h45 : The Trouble Notes
17h15 : Blue Angel's
18h00 : For You

Parking Herinstein
14h00 : Highland Dragoons Pipe Band
14h40 : Rat Dit Noir
15h20 : 1001 Battes
16h00 : Rozaire Bâton du Diable
16h15 : Highland Dragoons Pipe Band
16h45 : 1001 Battes

Salle Herinstein
16h30 à 23h00 : Orchestre Friess

Cinéma Amitié
17h00 : Festival Vidéo

LUNDI 26 AOÛT 2019

Centre ville
Foire Annuelle

Salle Herinstein
15h00 à 20h00 : Orchestre Friess

Exposition Char en Sucre et Chars en Fleurs dimanche 25 Août 2019 à partir de 11h00

DNA · citylightcontact · association erstein cinéma · TV Erstein · UME · ACI Association Culture & Loisirs Erstein · Le Grand Ried L'Alsace vous révèle sa vraie nature · Communauté de Communes du Canton d'Erstein · Stadt Lahr · Stadt Endingen · Site remarquable du goût · Erstein

+ecotech
chauffage & climatisation

Climatisation pour tous les budgets avec :

DAIKIN

atlantic
CHAUFFAGE ÉLECTRIQUE ET CHAUFFE-EAU

Alexandre JUND - 06 50 25 51 00
www.ecotech-alsace.fr - 09 54 64 32 42

Siret n° 89083097000 35

GM DECO
Tapis de pierre intérieur, extérieur, béton ciré, peinture sablée, résine

Devis Gratuit

11 rue de la Forêt • 67230 HUTTENHEIM
06 08 07 12 32

Siret n° 829 221 951 00017

Darty Boofzheim élu «trophée diamant»

Qualité accueil 2019
Commerces de proximité
CCI ALSACE EUROMETROPOLE

Réfrigérateur armoire 238L*
PROLINE PLF238L
Clayettes en verre
Hauteur 143 cm
Largeur 55 cm
Classe énergie A+

Garantie 2 ans

259€99

Réfrigérateur armoire*
MOULINEX MSTTR105WHA++
Réfrigérateur table top 102L
Hauteur 85cm-largeur 50cm
Réfrigérateur 88L
Congel 4* 14L
Classe énergie A++

Garantie 2 ans

199€99

DARTY

RCS 481 582 179. Valable jusqu'au 24.08.2019

SAISON 2019 20

LANGUES
BIEN-ÊTRE & LOISIRS
DÉVELOPPEMENT PERSONNEL
FORMATIONS

Retrouvez le programme, les coordonnées de votre antenne et les dates des permanences d'inscription sur **universitepopulaire.fr**

SÉLESTAT
ERSTEIN

UP DU RHIN

STAV WENTZIGER

CONCEPTION - RÉALISATION
• CHAUFFAGE
• CONTRAT D'ENTRETIEN
• DÉPANNAGE
• MAINTENANCE
• DÉSEMBOUAGE
• DÉTARTRAGE
• RINÇAGE
• SOLAIRE

Service technique & après vente

18 route de Boofzheim 67860 RHINAU
06 44 30 56 44 • stav.chauffage.d@gmail.com

Siret : 504 787 953 00018 - ©IDM Editions / Edith

+ecotech
chauffage & climatisation

RGE QualiPac

Installation de pompe à chaleur

30 % de crédit d'impôts
+ Coup de pouce de 2500 à 4000 euros*

*sous conditions d'éligibilités

Alexandre JUND • 06 50 25 51 00 • www.ecotech-alsace.fr • 09 54 64 32 42

le jardin de marsel

J'arrête de tondre la pelouse à tout bout de champ

Les herbes commencent à envahir le jardin et on aimerait mettre un peu d'ordre dans tout ça ! Pas toujours évident de savoir comment et quand tondre la pelouse. Explications pratiques. À force de tout raser bien ras dès les premiers rayons de soleil, on en oublierait presque que des êtres vivants ont besoin de verdure pour survivre. Quand tondre la pelouse en été ? Quel est le meilleur horaire pour tondre ? Peut-on tondre le dimanche ? Voici des conseils pratiques !

Quand tondre la pelouse – le saviez-vous ?

Tondre la pelouse est nécessaire, mais on constate souvent un excès de zèle à ce niveau. Le problème : on commence à tondre ras au printemps, quand la faune et la flore ont vraiment besoin de l'herbe et des autres plantes pour vivre.

Trop tondre : des risques pour votre pelouse et la biodiversité au jardin

Tondre la pelouse trop souvent, c'est exposer cet espace de nature à des risques :

- supprimer la nourriture des oiseaux
- appauvrir la flore des jardins (des espèces de fleurs disparaissent notamment de cette manière)
- faire disparaître la faune des jardins : 70 % des insectes disparaissent en cas de tonte rase
- supprimer les nids d'alouettes et de bergeronnettes, sans parler des rares merles à têtes blanches (ces espèces nichent au sol)

La bonne résolution : je ne tonds la pelouse que quand c'est nécessaire

À l'automne, on effectue une bonne tonte. On attend ensuite le début de l'été, car à la fin du printemps, les graines s'envolent. Une tonte idéale laisse au minimum 6 à 7 centimètres d'herbe. On commence par le centre de la surface à tondre, de manière à ce que certains animaux présents dans la zone aient le temps de partir. Si on veut un espace de jeu pour les enfants par exemple, il est possible de tondre une partie du terrain et de ne pas toucher le reste trop régulièrement. De cette manière, des espèces végétales peuvent se développer plus facilement. Et puis n'oubliez pas, cela ne sert à rien d'être obsédé par les « mauvaises herbes » et de les chasser à coups de produits chimiques ! Et avec l'herbe coupée ? on peut faire du compost !

Peut-on tondre le dimanche ?

C'est une question courante ! En semaine, vous pouvez sans souci utiliser des engins bruyants au jardin aux heures de bureau. Comptez 8h30 à 12h le matin, et 14h30 à 19h30 l'après-midi.

Pour le samedi, les horaires seront 9h-12h et 15h-19h. Cela concerne en réalité le bricolage en intérieur et tous les gestes bruyants au jardin : tronçonneuse, tondeuse à gazon, motopompe pour l'arrosage, et ainsi de suite.

Jardinier du dimanche !

On n'a pas toujours le choix : si on travaille le reste de la semaine, ou qu'on a des activités qui tiennent éloigner du jardin, on est tenté de tondre la pelouse le dimanche et les jours fériés.

En France, la loi est claire à ce sujet : le dimanche et les jours fériés, les travaux bruyants doivent être effectués entre 10h et 12h. Il est donc possible de tondre le dimanche, mais seulement à ces horaires.

Attention cependant : les jours et horaires sont fixés dans chaque département par arrêté préfectoral, donc il peut être bon de vérifier les horaires exacts qui peuvent varier très légèrement par rapport au reste du pays.

Autre variation : la définition des nuisances sonores peut également être modifiée par votre mairie. Vérifiez donc tout arrêté municipal à ce sujet, sur le site internet de votre mairie ou en la contactant.

Publié avec l'aimable autorisation de www.consoglobe.com

Roby carrelage

Alsace ceramic

Vente de carrelage, stratifié, vinyle, sanitaire...

Travaux en neuf et rénovation

Chape et Pose

41, rue du Gal de Gaulle 67230 HUTTENHEIM
03 88 74 23 39 - www.roby-carrelage.fr

Horaires : du lundi au vendredi de 8h30 à 11h45 et de 14h00 à 18h30 • Samedi : de 8h30 à 11h45 et de 14h00 à 16h00

BENFELD

le centre ville commercial s'anime !

Concert gratuit

avec **DI MAURO SWING**

jazz manouche

Vend. 6 sept. à 18h

Place de la République (au pied de l'Hôtel de Ville)

BUVETTE - PETITE RESTAURATION

BUVETTE

Afterwork

Animations commerciales dans vos magasins !

UNION DES COMMERÇANTS & ARTISANS DE BENFELD

VILLE DE BENFELD

Benfeld Rhinau TV

MENUISERIE EBENISTERIE

Menuiserie UTTER et Cie

ARTISAN FABRICANT DEPUIS PLUS DE 70 ANS

CONCEPTION ET RÉALISATION SUR MESURE

- Portes d'entrée et d'intérieur
- Fenêtres bois, PVC et alu
- Volets
- Escaliers acier / bois
- Parquets • Sols stratifiés
- Placards • Dressing
- Meubles de cuisine et de salle de bains
- Agencement

Mais aussi...
Pompes funèbres
Chambres funéraires

Organisation complète des obsèques, prévoyance funéraire (contrat), grand choix de fleurs artificielles, plaques et urnes

RGE QUALIBAT

1 rue Saint-Léonard à BENFELD
Tél. 03 88 74 43 78
contact@utter67.fr - utter67.fr

ELECTRO system
L'excellence du chauffage

INSTALLATEUR

- Poêle à bois
- Poêle à pellets
- Tubage et Conduit de raccordement

- Devis Gratuit à domicile
- Salle d'Exposition
- Plusieurs poêles en fonction

www.electrosystem.fr

Tél. 03 88 58 76 58

Faites des économies, optez pour un...

Poêle à Pellets Silencieux !

Bénéficiez d'un crédit d'impôt* 30%

Gestion et Programmation de votre poêle à pellet à distance avec netatmo

RIKA DOMO 10 KW réserve 50 Kg

RIKA LIVO 6 KW réserve 20 Kg

AUSTRO FLAMM CLOU 8 KW réserve 36 Kg

Ravelli NATURAL7 7 KW réserve 18 Kg

RGE QualiBois 2019

Payez en 12x sans frais*

Concept GraphikOnline

Siret : 481 468 429 000 16

AUSTROFLAMM - RIKA - RAVELLI - ORANIER

51, Route de RHINAU - 67860 BOOFZHEIM

15e FÊTE DU CELERI

MUSSIG 24-25 AOUT 2019

LES LIVRES DE NOTRE ENFANCE "KINDERGESCHICHTLA"

www.fete-celeri.fr

MEUBLES FEUERER MUSSIG · TAGLANG MENUISERIE CHARPENTE · JEHL TRAVAUX PUBLICS · GROSSHANS P. · Carola · Crédit Mutuel Ried Centre Alsace · TOUT FAIRE MATERIAUX SCHNEIDER COMBUSTIBLES & MATERIAUX · BOLT ENTREPOT · SIG Contrôles Bruno SIGURET · next id studio d'architecture · BRAUN · SMICTOM ALSACE CENTRALE · AZUR FM · agence culturelle grand est

Fête du Céleri de Mussig

15ème édition - 24 et 25 Août 2019

Samedi 24 Août à partir de 18h30

- **Un marché du terroir de produits locaux** dans le centre du village
- **Animations** dans deux corps de fermes: **« Les Amis du Ried«** et **« DJ »**
- **Dégustation de notre traditionnelle tarte flambée au Céleri !**

Dimanche 25 Août à partir de 10h

- **Près de 30 artisans exposant dans les cours de Mussig**
- **Astérix, Obélix et leurs amis reçoivent leurs amis Vikings. Venez vous plonger dans l'ambiance d'un village gaulois et découvrir les animaux de la ferme.** Diverses animations tout au long de la journée : pièces de théâtre en français et en alsacien, préparation du banquet, fabrication de beurre, atelier du forgeron, fabrication de la potion magique, visite des animaux de la ferme...

- **Une cour avec animations pour les enfants** : sentier pieds nus, maquillage, jeux en bois... Découvrez aussi **une grande exposition BRIKOL&GO consacrée aux petites briques de LEGO et à l'univers PLAYMOBIL** avec en prime pour les *tintinophiles* une **exposition sur TINTIN.**

- **Une démonstration culinaire qui vous ravivera les papilles aux saveurs du Céleri !**
- **A midi, dégustation de menus confectionnés sur place par nos cuisiniers et nos bénévoles, à base de produit du terroir, dans 3 corps de fermes.** Un dessert unique et spécialement conçu pour cette occasion, à base de produits locaux, vous sera proposé.
- Nos aînés vous accueilleront pour le café et d'autres **dégustations sucrées.**

- **A 15h, le Roi Céleri prendra son départ à travers les rues du village,** avec des groupes folkloriques d'ici et d'outre Rhin. Le Thème de cette 15ème Edition vous transportera vers votre enfance ! **« Les Livres de Notre Enfance » *(Kindergeschischtla)*** seront représentés sur les chars confectionnés par nos associations organisatrices.

Scannez moi

ENTRÉE GRATUITE LES DEUX JOURS

Vente de programmes et tombolas sur place

Vous trouverez les détails et informations sur le site internet :

www.fete-celeri.fr

L'ARTISAN DU RIED

Mr RUHLMANN Samuel

A votre service depuis plus de 20 ans

ENTRETIEN - NETTOYAGE

Nettoyage de toitures, pavage, gouttières, murets etc.

PEINTURE - RÉNOVATION

Ravalement de façades. Lasure sur boiseries. Peinture sur toitures, crépissage murets.

AMÉNAGEMENTS EXTÉRIEURS

Pose de clôtures composite, grillage, bois, murets, dallage, bordures, graviers, petite maçonnerie etc.

Contactez nous pour plus de renseignements

17 rue du Commerce 67920 **SUNDHOUSE**

03 88 92 24 71 • 06 79 47 79 05 • ruhlmann.samuel@orange.fr

Carrelage Baumert

La passion du Carrelage

- Carrelage
- Marbre
- Mosaïque
- Chape traditionnelle
- Petites et grandes rénovations
- Changement de carreaux

Retrouvez mes réalisations sur facebook Anthony Baumert

Devis Gratuit

Anthony Baumert • 34 rue du Sel • BINDERNHEIM

06 72 20 44 47

Siret : 511 411 191 00014 ©JDM Editions / Edith

PEINTURE

KITZINGER

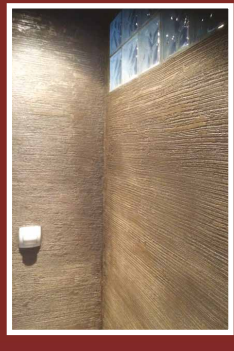

- PEINTURES INTERIEURES ET EXTERIEURES
- REVETEMEMENT SOLS ET MURS
- POSE ET REFECTION DE PARQUET
- PEINTURE A LA CHAUX
- DECORATION • STUCCO • BETON CIRE

60 rue de la chapelle - **67230 KOGENHEIM**

Tél. 03 90 57 34 91 • Port. 06 80 42 81 29

• peinturekitzinger@hotmail.fr

Siret n° 530 172 956 00019 • ©JDM Editions/Edith

CARRELAGE MOCK-MATHIA

- CHAPE • RÉSINES
- BETON CIRÉ
- CARRELAGE • MOSAÏQUE
- TAPIS DE PIERRE
- PIERRE NATURELLE
- REVÊTEMENTS VARIÉS

06 80 57 25 41

47 Bas Village - 67140 **STOTZHEIM**

contact@carrelagemock-mathia.fr

www.carrelagemock-mathia.fr

Siret n° 43877176800027 - ©JDM Editions / Edith

ALSACE PARTENAIRES CONSTRUCTION

GROS OEUVRE • RÉNOVATION
MAÇONNERIE • PAVAGE • CRÉPISSAGE
DALLAGE • ISOLATION EXTÉRIEURE
GRÈS DES VOSGES

QUALIBAT Votre label de fiabilité

4 rue de l'Ungersberg à HUTTENHEIM

alspartenairesconstruction@gmail.com

06 70 06 65 59 **09 59 70 91 89**

SIRET 840 861 876 00018

TOP'CERAM

Carrelages . Sanitaire . Bain

Vente Flash*

EN STOCK

- Carrelage sol grès cérame 60 x 60, gris béton ~~39€~~ le m² **15,60€**
- Carrelage sol grès cérame 25 x 100, imitation parquet ~~35€~~ le m² **18,00€**
- Faïence murale 20 x 60, 2 coloris ~~32€~~ le m² **15,00€**

Votre spécialiste carrelages et sanitaire

OUVERT TOUT L'ÉTÉ !!!

*Dans la limite des stocks disponibles

Z.I. Nord (en face de GIFI) • **SELESTAT** • **03 88 82 98 11**

HORAIRES D'OUVERTURE Lundi 14h/19h - Mardi au vendredi 9h/12h et 14h/19h - Samedi 9h/12h et 14h/17h

www.top-ceram.fr

PEINTURE Maître Peintre
THIERRY RUHLMANN
MAGASIN de VENTE

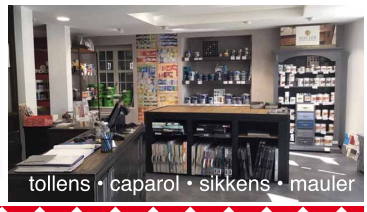

Inscrivez-vous à
l'Atelier Relooking
prévu le vendredi **20 Septembre à 14h** Nombre de places limitées
nouvelle gamme by Mauler 1919
Découvrez les différentes techniques
pour redonner une nouvelle vie à vos meubles, portes et autre support.

1 Place de la Porte de Strasbourg 67600 SELESTAT
Tél : 03 90 58 54 91 • www.peinture-ruhlmann.fr

Peinture GRAYER
De Père en Fils depuis 1907
Devis GRATUIT

- Peinture intérieure et extérieure
- Revêtement sols et murs
- Ravalement de façades
- Isolation thermique extérieure
- Recouvrement fibre de bois

Siret n° 305 533 556 00034 • ©JDM Editions/Edith

QUALIBAT RGE ECO artisan
27A rue Principale 67230 **WITTERNHEIM**
03 88 85 42 93 / 06 81 03 36 85
peinture.grayer@wanadoo.fr

ALSACE DOUCHE SÉRÉNITÉ

UNE DOUCHE SÉCURISANTE A LA PLACE DE VOTRE BAIGNOIRE EN MOINS DE 2 JOURS**

- Posée par notre équipe
- Réalisation propre et sans maçonnerie
- Garantie décennale
- Receveur anti-dérapant
- Entretien simple, économie d'eau
- Large gamme de couleurs
- Devis rapide et gratuit

Le plaisir et la sécurité à porter de pieds

Douche éligible au crédit d'impôt de 25%*

FABRIQUÉ EN FRANCE

SHOWROOM sur RDV avec un technicien installateur à STOTZHEIM, 1a Rue des lilas
09 66 82 20 52 (non surtaxé) Site internet : www.douche-serenite.com

Siret n° 827 640 723 00017 - *Selon la loi en vigueur
**sous réserve de contraintes techniques - ©JDM Edition / Edith

le Bien-Être de marsel

Moustique et cousins

Le cousin

I ressemble à un moustique de très grande taille, au corps de 2 à 3 cm de long pour la femelle et de 1,5cm en moyenne pour le mâle.

Les ailes font de 1,5 à 2 cm et les pattes postérieures sont beaucoup plus longues que le corps. La tête est allongée, le thorax gris à stries longitudinales foncées.

Les ailes grisâtres ont une bordure antérieure brune.

Le moustique

Au stade adulte, leur taille ne dépasse que très rarement les 10 mm, à l'exception des moustiques de la tribu des Toxorhynchitini. Ils ont un rôle dans les écosystèmes mais avant tout en épidémiologie humaine et animale car outre le fait qu'ils sont source de nuisance par les piqûres qu'ils infligent, ils sont le plus important groupe de vecteurs d'agents pathogènes transmissibles à l'être humain

Le « cousin » n'est pas un moustique !

Il appartient en fait à la famille des tipulidés tandis que le moustique appartient à celle des culicidés d'où son vrai nom la Tipule.

Il a une longue tête à comme le moustique, qui lui sert à sucer et pas à piquer.

La tipule ne pique pas, elle est même complètement inoffensive pour l'Homme et pour les animaux, contrairement au moustique.

En effet, s'il se sent menacé, si vous le saisissez entre vos doigts par exemple, il possède une technique de défense pour le moins originale : il abandonne une ou deux pattes afin de s'échapper.

Seul problème : il n'a que six pattes et elles ne repoussent pas ! Mais ses larves peuvent faire de gros dégâts dans vos jardins puisqu'elles raffolent des racines des plantes, quelles qu'elles soient. Et des larves, il peut y en avoir beaucoup puisque les tipules peuvent s'accoupler plusieurs fois et pondre plus de 300 oeufs à chaque fois.

Notons que chaque espèce sur terre a son utilité sur terre !

M.S.R.
Multi Services du Ried

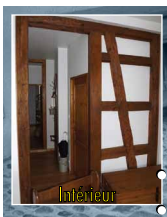
Intérieur

- Travaux paysagers - création et entretien
- Travaux de rénovation et de terrassement
- Pavage, Dallage (ancien et moderne)
- Travaux d'intérieur
- notre site : www.multiservices-du-ried.fr

Devis et étude de projet personnalisé et gratuit

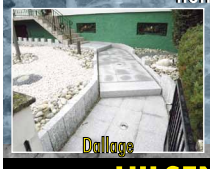
Dallage

Escalier et garde-corps

Terrasse en bois

Siret : 48436819600024

67600 **HILSENHEIM** - 06 85 33 56 51 • 03 88 85 77 46

LAVAGE AUTO A DOMICILE
Particuliers et Professionnels

CosmetiCar
L'esthétique pour automobile

TECHNOLOGIE SANS EAU
ÉCONOMIQUE & ÉCOLOGIQUE

Polissage carrosserie
Rénovation optiques
Rénovation et entretien cuirs

agréé COLOURLOCK
Les spécialistes du cuir

CosmétiCar se déplace ...
...sur le lieu de **votre choix**

CosmetiCar Centre-Alsace

Prenez dès maintenant rendez-vous au
06 02 19 62 31
centre-alsace@cosmeticar.fr - www.cosmeticar.fr

Siret n° 839 568 607 00015 - ©JDM Editions / Edith

06 76 16 53 83
ou
03 90 57 95 65

Hello le Jardinier

CETTE ANNEE, PROFITEZ de votre temps libre, NOUS NOUS OCCUPONS DE VOTRE JARDIN

- tondre votre pelouse
- tailler vos haies et arbustes,
- désherber les massifs ou
- ramasser les branches, les feuilles,
- entretenir votre potager

Besoin de souffler ?
Choisissez le spécialiste du service à la personne
- de vrais jardiniers
- implantés localement
- votre contact en 48h

*selon la loi en vigueur

SI services à la personne — 50% de réduction d'impôts*

Thierry MARCK à HUTTENHEIM

Siret : 521 329 169 00036

thierry.marck@hellolejardinier.com

Stordif

Confort et bien être avec la protection solaire STORDIF

Offre valable du 01/08/2019 au 24/08/2019

-30%
sur les stores extérieurs modèles expo

à partir de 4699 euros
TTC sur les pergolas
modèle expo

STORDIF-22 RUE DE LA GARE-67120 DUPPIGHEIM-03 90 40 29 20-www.stordif.fr-stordif@orange.fr

SLCréation
AMÉNAGEMENT EXTÉRIEUR
ENTRETIEN ESPACES VERTS

Devis gratuit

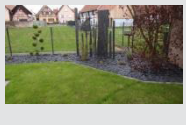

Vos envies..... Notre expertise
Vos exigences.... Notre savoir faire

Pavage, Dallage, Pierres naturelles, brise vue, Clôture, Terrasse bois, Muret, Végétaux, Engazonnement....

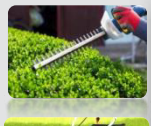

Grâce à l'adhésion de notre entreprise à la coopérative ACCÈS SAP :
BÉNÉFICIEZ DE -50% DE RÉDUCTION ou CRÉDIT D'IMPÔT sur les prestations d'entretien de jardin.
ACCÈS Coopérative

Pour un rendez vous téléphonez au :
03 88 57 90 84

Créations et aménagements paysagers
PaysArts Ages
Ensemble, nous réalisons vos projets

Devis gratuit

19, route de Matzenheim 67860 **BOOFZHEIM**
tél. **06 71 59 59 10** ou **06 16 30 54 02**

Pavage

Nous vous proposons les travaux de saison
- Taille d'arbres • Plantation & Entretien
- Engazonnement • Piscines et abords
- Pavage • Terrasse bois
  - Débroussaillage • Enrochements
  - Spécialiste pierre naturelle
  - Travaux de terrassement et démolition
  - Vente d'écorce de pin en vrac

Gabillon

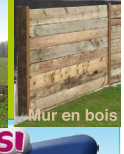
Mur en bois

Siret : 50218033400018

Nous entretenons votre jardin, et vous bénéficiez de 50% de crédit d'impôts
selon l'article 199 sexdecies

SI services à la personne

le journal de marsel publié par JDM Editions
13, rue Saint-Michel à 67860 RHINAU
JDM Editions - Eurl au capital de 7.500 euros
RCS Strasbourg TI 504 161 175
Directeur de publication : Alain Kohler
Contact : 03 88 74 11 10 ou lejournalde@marsel.fr

© 2019 Reproduction même partielle interdite sans autorisation écrite.
Selon la technique d'impression, les couleurs peuvent variées par rapport aux photos, aux produits originaux ou d'une parution à l'autre, cela n'engage en rien la responsabilité de JDM Editions. Tout prix publié est sous la responsabilité de l'annonceur. Certains textes ou articles sont fournis à titre éducatif et informatif et ne peuvent en aucun cas se substituer à un avis, diagnostic ou traitement médical professionnel.
TIRAGE 69.880 ex. - distribué à 69.770 ex. Le journal de marsel est imprimé sur du papier qui garanti la gestion durable des forêts par BLG à F-54200 Toul et distribué par PSC à F-68000 Colmar.

MANIFESTATIONS : Pour paraître dans le Marsel il suffit de vous enregistrer et rédiger votre manifestation avant le 16 du mois précédent le mois de parution. RdV sur le site/manifestations/déposer une annonce/créez votre compte. **L**orsque vous rédigez une manifestation à plusieurs dates comme le théâtre et autres, veuillez regrouper toutes les dates pour une même commune en une seule annonce :
E X E M P L E de présentation:
10, 17, 24 et 31 juillet (en minuscules uniquement)
RHINAU - Marcher sur le Rhin (COMMUNE en majuscule + titre en minuscule uniquement)
+ le texte (tout en minuscules uniquement sauf les noms propres)
Si une manifestation a lieu sur 2 mois, faudra faire chaque mois à part. Ce service est gratuit et réservé exclusivement aux Associations à but non lucratif. Merci pour votre compréhension et bonne chance à votre manifestation. Certaines peuvent être refusées selon nos critères, sans avoir à nous justifier.

les manifestations de marsel

Du 9 août au 11 août 2019

REICHSFELD - Soirées Pressées - Théâtre Contemporain. Soirées Pressées, une création théâtrale où se mêlent émotion et humour, menée avec le brio, la créativité et l'originalité connus de la Compagnie des Insupportés. Théâtre en plein air et ambiance champêtre. Accès libre sur le Domaine dès 14h, dégustation et vente de Vins - Promenade libre sur le sentier des Poètes - Restauration sur place dès 18h - Billetterie pour le théâtre sur place ou sur réservation : www.als.ac/spbores.

10 août - Samedi

SÉLESTAT - Le 90e anniversaire du Corso Fleuri
Cette année, le Corso Fleuri rend à la fois hommage à des éditions marquantes de son histoire mais aussi et surtout aux associations qui décorent les chars pour certaines presque depuis sa naissance en 1929. Soufflons ensemble ces 90 bougies ! Dès 16h : Animations au centre-ville - 18h : Cortège de jour - 22h : Cortège de nuit - Minuit : Feu d'artifice au lac de canotage. Accès libre. Places assises en tribune non-couverte : payant. Renseignements au 03.88.58.85.75 ou www.selestat.fr

11 août - Dimanche

FRIESENHEIM - 13ème grand marché aux puces
L'Association Sportive Diebolsheim-Friesenheim organise le marché aux puces. Repas de midi. Petite restauration toute la journée, tartes flambées à partir de 17 heures préparées par les pompiers du village. Prix des emplacements : 12€ par tranche de 5 ml (part) 30€ par tranche de 5 ml (pro). Rés. des places auprès de : Joëlle Willmann 06 85 91 40 00, Françoise Legrand 09 71 21 04 89 et Raphael Klumb 03 69 33 32 72, diebolsheim.as@alsace.lgef.fr

15 août - Jeudi

BOOFZHEIM - Soirée champêtre
L'amicale des Sapeurs Pompiers de Boofzheim organise leur soirée champêtre à partir de 18h. Tartes flambées, buvette. Planchettes paysannes sur réservation au 03 88 74 82 47. Ambiance assurée avec DJ Fred.

16 août - vendredi

STOTZHEIM - DON DU SANG
La prochaine collecte de sang à Stotzheim aura lieu de 17h à 20h à la Salle des Fêtes. Après votre don, une collation vous sera offerte par l'amicale. (barbecue, dessert et café.) Nous vous attendons nombreux. Le sang, c'est la vie. Pour les personnes n'ayant jamais donné, il faut penser à se munir d'une pièce d'identité. Un bon geste et des milliers de vies sauvées !

17 août - Samedi

OSTHOUSE - SANGLIER À LA BROCHE
Les Sapeurs-Pompiers organisent leur 4ème Soirée Gauloise au Faubourg du Château à partir de 19h30. Sanglier à la broche, flageolets, ratatouille + dessert et café. Grillades + dessert pour les enfants. Possibilité pour les adultes d'avoir des grillades. Adulte 17€ - Enfant 7€. Réservation jusqu'au 12 Août. 06 02 30 25 77 ou soiree.gauloise.osthouse@gmail.com

24 août - Samedi

MUSSIG - Recherche producteurs/artisans marché du terroir. Dans le cadre de l'organisation d'un marché du terroir lors de la fête du céleri à 18h, nous recherchons encore des artisans/producteurs pour compléter notre marché Info et Contact : feteceleri@outlook.fr

25 août - Dimanche

OTTROTT - Marché aux puces
L'amicale des sapeurs pompiers d'Ottrott Saint-Nabor organise son marché aux puces de 6h à 18h lors de la fête du village. Buvette et petite restauration toute la journée. 11€ les 5 mètres puis 2,50€ le mètre supp. rens. au 06 81 72 82 08 entre 17h et 20h ou amicalepompier67530@free.fr

31 août - Samedi

PLOBSHEIM - Dîner Dansant avec les «Original Willerthaler» A la salle des fêtes. Entrée + menu : Assiette Alsacienne - Fromage - Dessert - Café pour 25 .Tombola gratuite mise en jeu avec chaque billet d'entrée. Ouverture de la salle 18h30. Renseignements et réservation au 06 03 01 36 89 ou aviculture.plobsheim@akeonet.com

Jusqu'au 1er septembre 2019

VILLÉ - Exposition «Nuits des Arts»
Une exposition originale prend vie à Villé lors de la nuit des ARTS. « Une rencontre entre Artistes et Calengwiriths » Venez découvrir les Calengwiriths, ce monde fantastique créé par Sara.H , sculptrice. La sculptrice Delphine Grandvaux, les artistes peintres Laura Frennet et Suzy Graas et Yolande Poprawa apportent leur art au service de ce petit peuple. jeudi, vendredi , samedi : 16h-21h dimanche : 13h-18h Mairie, Salle d'Exposition, Place du Marché à Villé

1er septembre - Dimanche

MARLENHEIM - CIRCUITS DE LA COURONNE D'OR
Manifestation de sport pour tous à travers le vignoble historique de Strasbourg: vélo (4 circuits 15,30,50 et 75 km)+1 cyclo-découverte, VTT (3 circuits 15,25,35 km), marche (1 circuit 10 km + 2 parcours commentés par les Vignerons) et 1 balade familiale de 5 km. Points d'accueil sur les circuits. Animation et restauration à l'arrivée. Départ/arrivée Salle des Roseaux. Récompenses pour les groupes les plus nombreux.Toutes les informations utiles sous: www.circuitsdelacouronnedor.fr

7 septembre - Samedi

OSTHOUSE - 8ème Bourse aux vêtements
De 9h à 12h et de 14h à 17h, Salle du CSBO à Osthouse - 8ème Bourse aux vêtements - bébé et puériculture, enfants et adultes - jouets - acessoires et chaussures - Restauration et buvette sur place - Rens. et rése par mail : michelle.koenig@free.fr

7 septembre et 8 septembre 2019

SCHERWILLER - Festival Compagnons d'Encre
Festival caritatif et solidaire, en entrée libre. Tatouage - Concerts - Expo - Show - Conférences - Tombola - Ventes aux enchères : Photo, Cinéma, Musique, Vintage, Moto, BD - Ventes à thème - Ateliers créatifs - Upcycling - buvette & Foodtrucks De 10h à minuit pour le samedi et de 10h à 18h pour le dimanche.

14 septembre - Samedi

MACKENHEIM - Bienvenue en forêt Rhénane
Le Rhin, l'Ill et ses affluents nourrissent les terres de nos forêts, abreuvent nos arbres et autres plantes qui rendent nos forêts luxuriantes. Venez vous dépayser sur les sentiers d'une forêt riche en végétaux, percez leurs mystères et découvrez les nombreux habitants qui la peuplent. Entre rivières, mares, chemins et forêt, une riche trame verte et bleue vous attend à 14h, RDV précisé à l'inscription. Gratuit Renseignements et inscription au 06 03 78 74 14

15 septembre - Dimanche

OSTHOUSE - MARCHÉ AUX PUCES
Le CSBO organise son 1 er marché aux puces de 6h à 18h 12.50€ les 5 mètres + 5€ de caution propreté (2€ le mètre supplémentaire) Restauration possible à midi et le soir Animations musicales à 11h et 18h Inscriptions et renseignements au 06 51 65 06 95 auprès de Sonia Andres

18 septembre - Mercredi

ERSTEIN - Recherche Bénévoles
L'antenne Caritas-Alsace d'Erstein est à la recherche de bénévoles pour ses activités d' accompagneemnt à la scolarité . Il s'agit d'un accompagnement régulier d'un enfant ou d'un jeune à son domicile ou au local « espace jeunes » durant l'année scolaire. Réunion d'information : de 18h à 20h à la Maison de la Solidarité d'Erstein, 1 rue Louise Weiss. Contact : caritas.erstein@gmail.com ou Tél : 07 71 35 66 01

+ de détails et de manifestations sur www.lejournaldemarsel.fr

MICHEL RENOV'

www.michel-renov.fr

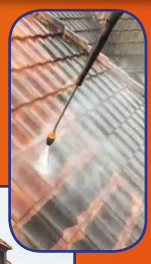

- COUVERTURE
- ZINGUERIE
- ISOLATION
- GOUTTIÈRES
- LAVAGE TOITURE
- DÉMOUSSAGE
- RECIMENTAGE FAÎTIÈRE
- HABILLAGE CHEMINÉE
- AMÉNAG. DES COMBLES
- PLANCHER COMBLES
- TRAITEMENT CHARPENTES
- TRAITEMENT DES SOLS
- ASSÈCHEMENT DES MURS
- BARDAGE

Devis gratuit **Garantie décennale**

Hydrofuge coloré ou incolore pour toiture

RGE ECO artisan

11, rue de la Forêt **HUTTENHEIM**
tél. 03 88 92 62 86 - 06 08 07 12 32

siret : 512 053 109 00025

FBERGERS Fermeture

Z.I. Villé ▪ 67220 **VILLÉ**
/FermeturesBerger
03 90 57 85 36

PORTAIL
CLÔTURE
GARDE-CORPS
AUTOMATISME
PORTE D'ENTRÉE
FENÊTRE
PORTE DE GARAGE
VOLET BATTANT & ROULANT

ESPACE D'EXPOSITION **300 M²**

RGE QUALIBAT

Lundi au vendredi : 7h30 - 12h / 13h30 - 17h30 / **Samedi :** 9h - 17h30

www.fermetures-berger.fr

weitel
Maisons individuelles

03 88 67 91 90

De la nature à votre assiette

Abricots farcies à la crème de pistaches

Ingrédients :
- 20 abricots
- Crème de pistaches
- 75 g de beurre
- 75 g de sucre
- 75 g de poudre de pistaches
- Un œuf

pour les craquelins :
- 40 g de beurre
- 50 g de farine
- 50 g de cassonade
- Q.S colorant naturel vert

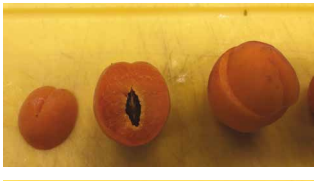

Crème de pistaches :

Crémer le beurre avec le sucre et ajoutez la pistache en poudre puis les œufs, mélangez jusqu'à obtention d'une masse homogène. Débarrasser en poche à douille jetable et réserver au réfrigérateur.

Craquelin :

Mélangez tous les ingrédients ensemble puis abaisser la masse finement (2 mm) entre deux feuilles de papier cuisson.

Mettre au congélateur pendant une heure puis retirer le papier et couper des carrés de 3 cm de côté. Réserver au congélateur.

Montage :

Décalotter les abricots et retirer le noyau, farcir avec la crème de pistaches remettre le chapeau puis poser un carré de Craquelin et maintenir à l'aide de deux piques. Poser sur plaque beurrée et cuire 15 à 20 mn au four à 180°C.

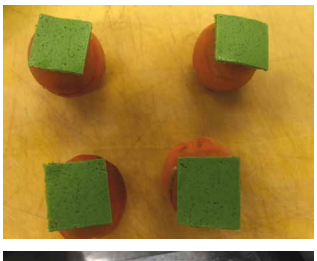

Les abricots farcies peuvent se manger tièdes ou froid accompagné d'une boule de glace.

Au Vieux Couvent
6 rue des Chanoines 67860 **RHINAU**
03 88 74 61 15 - www.auvieuxcouvent.fr
Fermé Lundi soir, Mardi et Mercredi

Au bon conseil
devant la boutique
Conseil • Choix • Service • Qualité
• Eaux, bières et boissons diverses en verre consigné
• Vin et Alcool
• Location de tireuses à bières
• Tout pour la tarte flambée
23 rue du Gal de Gaulle • ESCHAU • 03 88 77 99 69
Horaires d'ouverture : Lundi, mardi et mercredi : 14h-18h30
• Jeudi et vendredi : 9h-12h30 • 14h - 19h • Samedi : 9h - 12h30 / 13h30-17h
L'abus d'alcool est dangereux pour la santé, à consommer avec modération - ©JDM Editions/edith - Siret 30196798000063

NOUVEAU RESTAURANT
BUEREHOF 2.0
Restauration traditionnelle
Spécialités, tartes flambées...
Marché Paysan
Tous les jeudis soirs de 18h à 21h
jusqu'au 22 août inclus
Animations, musique,
stands agricoles
Restauration sur place
Ouvert tous les jours
midi et soir
du lundi au jeudi
11h45/14h et 18h45/21h
Vendredi et samedi
11h45/14h et 18h45/22h
Dimanche
11h45/14h et 18h30/21h
3 rue de Strasbourg • BOOFZHEIM • 09 81 21 62 98

La Bourse aux Vins
Restaurant Au Brochet Café
Notre Corner Vins dans l'enceinte du Restaurant "AU BROCHET"
VINS - ALCOOLS - BIÈRES Brasseries locales - JUS DE FRUITS
DES PRIX TRÈS BAS SUR DES VINS DE QUALITÉ !
derniers arrivages, entre autres
ROSÉ 2017 Mas des Bressades Costières de Nîmes 3,50 € la bouteille
2018 Vin du Vaucluse Pas de Panik - Terres Valdèze 4,00 € la bouteille
2017 Lubéron Domaine Jeanne 4,00 € la bouteille
ROUGE 2017 Côtes du Rhône Domaine des Florêts 5,50 € la bouteille
2016 Pinot Noir (région Limoux) Domaine Bouché 3,80 € la bouteille
Des COFFRETS - CADEAUX à tous PRIX
Nos propositions sont visibles sur notre page Facebook LA BOURSE AUX VINS
OUVERT TOUS LES JOURS de 6 h à 20 h, dimanche à 7h30 Tél. 03 88 98 0370
ERSTEIN - 94, rue du Gal de Gaulle / Enceinte du Café Restaurant au Brochet

Hôtel** Restaurant & Spa

Au Soleil

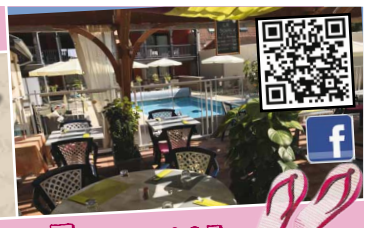

SOLEIL • SANGRIA • TERRASSE

« Inscrivez vous à notre **newsletter** et découvrez nos **offres spéciales** pour le **restaurant,** pour **l'hôtel** pour le **Spa** ou **les 3 en même temps** »

Nous vous proposons **Les Bons Cadeaux** Pour le restaurant et/ou une petite escapade hôtel/Spa

www.hotelausoleil.fr

Notre terrasse avec vue sur la piscine

Pensez à réserver

Cet été nous vous proposons :

"Nos grandes salades d'été" Fraîches, Gourmandes et Savoureuses, à Déguster sur notre belle terrasse, notre Carte est bien sur à votre disposition accompagnée des suggestions du Chef

Paella Royale Géante ... 38€

****les 10 et 11 août**

****les 24 et 25 août**

1 Sangria en apéritif,
Paëlla Royale servie à volonté,
Vin rouge et rosé compris
Brochette d'ananas flambée au rhum blanc et sorbet ananas

L'abus d'alcool est dangereux pour la santé o consommer avec modération © Le Journal de Marsel / Edith

114, rue Principale •
VALFF • 03 88 08 92 58
contact@hotelausoleil.fr

Pour le plaisir de manger des produits de qualité

Chez Mireille

22, route de Colmar
BOOFZHEIM
03 88 74 60 92

Mercredi et jeudi 9h-12h et 14h - 18h
Vendredi 9h - 19h non stop
Samedi 9h - 14h non stop
Boutique fermée LUNDI et MARDI

BIENVENUE à la ferme

Barbecue :
- merguez
- brochettes de canard
- brochettes de volaille
- brochettes de porc
- diverses sortes de saucisses blanches
- magrets marinés

PENSER A COMMANDER

Produits pour TARTES FLAMBÉES
Pâte • Crème • Lardons • Oignons •

Salades de saison :
- carottes
- chou/carottes
- pâtes
- céléri etc...

FRAMBOISES (NON TRAITÉES) produites à la Ferme

Venez nous voir aux marchés :

DAMBACH la VILLE les lundis de 17h à 20h	MUTTERSHOLTZ (place du Tilleul) les jeudis de 16h à 20h
ILLHAEUSERN (68) les mardis de 16h à 19h	GERSTHEIM les vendredis de 16h à 19h
SCHERWILLER Les mercredis de 15h30 à 19h	BENFELD (place de la Dime) les samedis de 7h30 à 12h

Ticket Restaurant®

Propre production :
- Viande bovine sur commande Charolais et Limousin
- Canards et dérivés,
- Volailles • Lapins,

Produits faits maison :
- Escalopes de poulet
- Cuisses de poulet,
- Echines,
- Palettes fumées

Dans nos RESTAURANTS des BORDS de l'ILL

ERSTEIN Face au Centre Nautique !

NOUVEAU ! Restaurant Café

Au BROCHET

Restaurant Café Au BROCHET
94, rue du Général de Gaulle Erstein
ouvert vendredi, samedi, dimanche midi et soir et lundi midi

Pendant le FESTIVAL du SUCRE d'ERSTEIN

du vendredi 23 aout au lundi 26 aout

MENUS
pour les 2 restaurants

ROSSBIFF aux trois garnitures
STEACK de CHEVAL
CARPE FRITE, ANGUILLES marinées
TARTES FLAMBÉES midi et soir
cartes de suggestions

ROSSBIFF à emporter !
8€60 *sur réservation*
garniture + 1,20 €

réservations au 03 88 98 03 70

Profitez de notre belle terrasse sur l'Ill

S'Hechtestuebele

Restaurant S'Hechtestuebele
1, rue du Muhlbach Erstein
ouvert vendredi, samedi, dimanche et lundi midi et soir

A ERSTEIN
DIRECT PROMOTEUR
au 1 Route du Rhin
Immeuble Le Riva
DOUBLE GARAGE
COTE à COTE
En sous-sol fermé
Prix 14.000€ + 2%Not
ACTI-PROM
Promotion immobilière

ACTI-PROM : 03 88 84 84 88 • 06 45 17 91 54

RESTAURANT A LA CLEF
Mercredi 14 août à partir de 19h
soirée Tartes Flambées
à volonté
avec animation musicale
assurée par Richard G. Metz
Les formules : Pensez à réserver avant le 11/08/2019
• 13,90€ normale, gratinée, champignons, munster
• 7,90€ la formule enfant (jusqu'à 9 ans)
• 16,90€ normale, gratinée, champignons, munster suivi d'un vacherin glacé pour le dessert
15 rue Principale ROSSFELD • 03 88 58 28 19 Restaurant A la clef
l'abus d'alcool est dangereux pour la santé à consommer avec modération • JDM Editions/Edith

Restaurant Italien
casa julia
• Pizzas artisanales
Viandes • Pâtes Italiennes
Tous nos plats peuvent être emportés
Retrouvez nos suggestions de la semaine et notre carte sur notre site internet www.casajulia.fr
Notre terrasse est ouverte
Venez déguster nos salades et nos spécialités
Suggestions hebdomadaires et du lundi au vendredi midi notre plat du jour
32 rue de la 1ère division blindée • ESCHAU • 03 88 64 27 10
©JDM Editions/Edith 0619

RISTORANTE PIZZERIA Chez Nino
Venez déguster sur notre belle terrasse :
• Plat du jour le midi du lundi au vendredi
• Cuisine traditionnelle • Pizzas et tartes flambées
Nous restons à votre disposition pour vos événements, et vous proposons des menus personnalisés sur demande.
Rue de la Caserne • RHINAU • 03 90 57 23 88
www.restaurant-pizzeria-chez-nino.fr • Fermé le lundi midi, mardi midi et samedi midi
©JDM Editions/Edith

le Bien-Être de marsel

Delphine Pierron

L'accompagnement naturopathique de la femme

De la jeune-fille réglée à la femme mûre, tellement d'étapes différentes se succèdent.

Les règles, l'éventuel syndrome prémenstruel, l'envie d'avoir un bébé, la grossesse, l'allaitement maternel (ou non), l'après-grossesse, la péri-ménopause et enfin la ménopause.

Ces différentes périodes devraient se dérouler sans encombre. Pourtant ce n'est pas toujours le cas. La naturopathie est là pour soutenir les femmes. A l'aide de ses outils, elle peut permettre de diminuer et de soulager les règles (trop) douloureuses ou le syndrome prémenstruel qui les précédent. D'ailleurs, bon nombre de personnes ne l'identifient pas toujours, tant ses nombreux symptômes diffèrent d'une femme à une autre. Il peut s'agir de troubles physiques ou affectifs. On peut citer par exemples : l'irritabilité, les sautes d'humeur, de l'anxiété, des fringales, des maux de tête, un gonflement des seins, du ventre, des pieds ou des mains, une prise de poids, des insomnies, l'envie de pleurer facilement, des idées noires. Rien de très réjouissant vous en conviendrez... Pour d'autres ce sont les règles qui sont trop pénibles. Là aussi, la naturopathie a plusieurs cordes à son arc.

Si votre souffrance est trop importante ou handicapante, je vous conseille de voir votre médecin traitant et de faire le point sur l'endométriose. Méconnue ou passée à la trappe il y encore quelques années, elle est aujourd'hui mise en lumière et mieux identifiée. Seuls les médecins peuvent poser des diagnostics. Si vous êtes dans ce cas, nous pourrons trouver des solutions pour améliorer votre état et vous soutenir dans cette pathologie.

Vous projetez d'essayer d'avoir un enfant dans quelques temps (quelques mois) ? Quelle belle idée d'offrir le meilleur nid qui soit à votre futur bébé ! Nous pourrons faire ce qu'il faut pour que votre corps soit au meilleur de sa forme avant d'y installer votre futur enfant. L'idéal étant 6 mois avant une grossesse. Ainsi on peut combler les carences, détoxiner l'organisme, faire le point sur l'alimentation, améliorer sa flore intestinale (qui sera celle de bébé plus tard) et mettre tout en œuvre pour que votre fertilité soit optimale.

Concernant la fertilité, il faudra accompagner les deux partenaires. Hé oui messieurs vous êtes aussi importants lors de la procréation que votre compagne !

Ca y est vous êtes enceinte, vous vous posez des questions sur l'alimentation, les vitamines, les éventuelles carences nutritionnelles, vous avez des maux de grossesse, pensez aux naturopathes pour vous soulager et vous conseiller lors de ce moment si particulier. La péri-ménopause (anciennement préménopause) est la période qui précède l'arrêt définitif des règles. Elle peut être plus ou moins longue et peut s'accompagner de désagréments. Le cycle menstruel est irrégulier jusqu'à son arrêt définitif qui marque le début de la ménopause. Là aussi, n'hésitez pas à consulter si vous ne supportez pas les troubles associés à ces différentes étapes.

Nous avons passé en revue ces dernières, sachez qu'elles ne posent pas toutes problème et que les troubles rencontrés sont propres à chaque personne. Ce qui est vrai pour l'une, ne l'est pas pour l'autre et vice versa. D'où l'importance de toujours personnaliser les conseils.

La vie d'une femme est riche et enrichissante, il est primordial de traverser le temps en étant le mieux possible pour en profiter pleinement. Je vous attends pour vous conseiller.

Suite page 18

boucherie- charcuterie

Dreyfuss

CONGÉS D'ÉTÉ du 12/08 au 02/09 inclus

Profitez-en !
Réservation conseillée

lot spécial grillades

FAIT MAISON

- 4 escalopes de porc marinées
- 4 cuisses de poulet marinées
- 4 brochettes de dinde
- 1 kg de merguez
- 1 kg de chipolatas
- 6 saucisses andalouses (curry)
- 6 saucisses gourmandes (jambon et fromage)
- 6 saucisses pizzas (légumes et fromage)

50 €

+ 1 barquette de taboulé offerte !

lot spécial volaille

FAIT MAISON

- 1 kg de brochettes de dinde panée
- 1 kg de brochettes de poulet
- 1 kg de cuisses de poulet marinées
- 1 kg de saucisse de volaille fines herbes
- 1 kg de saucisse de volaille au paprika

50 €

+ 1 barquette de taboulé offerte !

LES PROMOS DU MARDI 6 AU SAMEDI 10 AOUT

Emincé de boeuf au poivre vert - *LE KG* **18,50 €**
Kassler - *LE KG* **12,20 €**
Boulettes de boeuf et mozzarella - *LE KG* **10 €**
Knacks 5 PAIRES + 1 GRATUITE - *LE KG* **14,50 €**
Ribs à griller - *LE KG* **11 €**
1 saucisse de Lyon + 1 saucisse pistache + 1 saucisse à tartiner au poivre vert gratuite - *AU KG (VOIR EN MAG.)*
Petit pâté de campagne - *LA PIÈCE* **3 €**
Assortiment de charcuterie - *LE KG* **12,20 €**

VENDREDI
Colombo de poissons et son riz créole
LA PORTION **8 €**

SAMEDI
Fondant de veau sauce aux pleurotes - *LA PORTION* **9 €**
Lasagnes aux légumes du soleil - *LA PORTION* **5,50 €**

> RÉ-OUVERTURE APRÈS CONGÉS

LES PROMOS DU MARDI 3 AU SAMEDI 7 SEPTEMBRE

Emincé de veau aux amandes - *LE KG* **26 €**
Nids gourmands (2 variétés) - *LE KG* **12 €**
Cuisses de poulets farcies - *LE KG* **13,90 €**
Saucisse de viande - *LE KG* **7,90 €**
Saucisse blanche à griller - *LE KG* **8,90 €**
Saucisse de foie surfine - *LE KG* **11 €**
Kassler braîsé aux fines herbes - *LE KG* **18 €**

VENDREDI
Filet de merlu sauce au Riesling
et mousseline de petits pois - *LA PORTION* **8 €**

SAMEDI
Rossbif (boeuf) à l'alsacienne - *LA PORTION* **8 €**
Spätzle - *LA PORTION* **3 €**

(RE)GOÛTEZ NOTRE VEAU LABEL ROUGE « BLASON PRESTIGE »!

voir la vidéo

Le Pôle **VIANDES D'EXCELLENCE** nous a décerné le Trophée National pour l'**année 2019**, catégorie **veau de lait élevé sous la mère** .

Ça "veau" le coup d'y revenir !

TROPHÉE NATIONAL DES VIANDES D'EXCELLENCE

2 rue Clémenceau à BENFELD - 03 88 74 40 03 - www.boucherie-dreyfuss.com

UN SAVOIR-FAIRE
DEPUIS 1981
KLEIM
MENUISERIE
PORTES INTÉRIEURES
PORTES BLINDÉES
DRESSINGS, PLACARDS ET RANGEMENTS
CUISINES
ESCALIERS
REVÊTEMENTS
DIRECT FABRICANT toutes mesures
DRESSING SUR-MESURE
+ de 50 portes en expo
PORTES d'intérieur SUR-MESURE
REVÊTEMENT SOL PARQUETS stratifiés
VENEZ DÉCOUVRIR NOTRE SHOWROOM DE 200M²
WWW.MENUISERIE-KLEIM.FR
Siret : 32908269700013
6, rue du Maréchal Foch KRAUTERGERSHEIM
Nos horaires d'ouverture : Lundi - Vendredi : 8h/12h - 13h/19h et samedi : 9h/12h
03 88 95 73 78 / 06 43 58 65 74 • j.kleim.menuiserie@gmail.com - www.menuiserie-kleim.fr

• CHARPENTE
• COUVERTURE
• ZINGUERIE
• BARDAGE
• ÉTANCHÉITÉ
• MAÇONNERIE
• PLATRERIE
• MAISON OSSATURE BOIS
• ISOLATION DE TOITURE
• INSTALLATEUR CONSEIL VELUX
Concep'Toit
On réalise tes projets... juste pour toi!
TOUS TRAVAUX EN RÉNOVATION & EN NEUF
UN SEUL INTERLOCUTEUR !
07 69 59 27 29 67150 SCHAEFFERSHEIM • conceptoit@free.fr

Métallerie REHA TRANS
Devis Gratuit
• Portails
• Garde corps
• Rampes d'accès ERP
• Escaliers Métal + Bois
• Galvanisation
• Thermolaquage
8, Route de Strasbourg • 67230 SAND
Tél: 03 89 79 17 77/06 70 99 76 16

Suite de la page 16

L'accompagnement des séniors

En naturopathie il est coutume de dire : « Ne pas ajouter des années à la vie mais ajouter de la vie aux années ! ». Vieillir oui, mais le mieux possible ! L'idéal étant d'agir en prévention, de mettre en place de bonnes habitudes pour apprécier les bienfaits sur le long terme.

La vieillesse est inévitable, par contre on peut tenter de mieux la vivre et l'assumer pleinement. Toutes une palette d'outils naturels peuvent vous y aider : la phytothérapie (l'utilisation des plantes et des bourgeons avec la gémmothérapie), la nutrithérapie (les vitamines, les acides gras, les minéraux), la réflexologie plantaire, l'activité physique,l'alimentation bien sûr qui est au toujours au cœur de notre bien-être.

Les besoins du corps ne sont plus les mêmes. Il est important de faire le point sur d'éventuelles carences, d'ajuster votre hygiène de vie.
Prévenir l'usure du corps, le vieillissement prématuré, préserver sa mémoire, soulager les maux, se sentir mieux dans son corps, garder sa joie de vivre, réduire une éventuelle déprime.
Restez acteur de votre bien-être. Si cela résonne en vous, n'hésitez pas à venir en consultation.

Delphine PIERRON
Consultations de naturopathie et séances de réflexologie plantaire sur rendez-vous.
11 rue Dorette Muller – 67190 MUTZIG
06 73 34 62 43 – delphinepierron@sfr.fr
Facebook : Naturopathie & Réflexologie Plantaire
Instagram : delphinaturo

Alsace Traitement de l'Habitat
DEVIS GRATUIT
Pour la satisfaction d'un travail bien fait, depuis 15 ans à votre service
Traitement des charpentes - Assèchement des murs
Traitement du salpêtre - Peinture intérieure extérieure - Crépis
Mir rede elsassisch
Assèchement mur
Traitement charpente
Siret n° 479 025 090 00040 - ©JDM Editions / Edith
5 rue du Portugal • Z.A. 67230 BENFELD
03 88 74 00 24 • www.ath-habitat.fr

CALIS
POMPES À CHALEUR

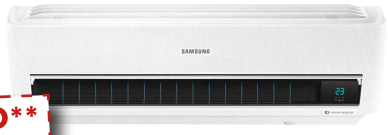

ÉCO-PRÊT A TAUX ZERO**

30% CRÉDIT D'IMPÔTS**

AIDE AU REMPLACEMENT DE VOTRE ANCIENNE CHAUDIERE *

• FABRICATION • INSTALLATION
• MAINTENANCE • CLIMATISATION
Neuf et Rénovation

Route de Molsheim • **BISCHOFFSHEIM** • **03 88 49 77 78**
contact@calis-pac.fr • **www.calis-pac.fr**

*Selon la loi en vigueur (**2500€** d'aide minimum de l'état). * et ** concerne PAC, suivant conditions - Siret n°3323 889 1700061

LA QUALITÉ A UN NOM

Découvrez notre nouvelle collection portes d'entrée ALU HW system gamme exclusive

HEWE FRANCE

- FENÊTRES
- VOLETS ROULANTS
- VOLETS BATTANTS
- BRISE SOLEIL
- PORTES D'ENTRÉE
- PORTES DE GARAGE

SAVOIR-FAIRE & COMPÉTENCE FONT LA DIFFÉRENCE
HEWE FRANCE, entreprise qualifiée Qualibat mention RGE

Salle d'expo
Exclusivement sur rendez-vous
03 88 74 37 11

Nos points forts :
- Originalité du produit
- Diagnostic technique
- Qualité de pose

7 route de Strasbourg ZA du Hairy
HUTTENHEIM • hewe-france@orange.fr
www.hewe-france-fenetres.fr

©IJM Editions/Edith
Siret n° 53418240500020

MJM Fermetures
Menuiserie Aluminium-PVC

+ de **25 ans** d'expérience

Fabrication et pose
- Fenêtres - Portes
  Baies coulissantes
- Garde corps - Portails
  Clôtures - Grillages rigides
- Vérandas - Pergolas
  Moustiquaires
- Volets battants et roulants
- Lames terrasse bois et composite
- Crédences en verre
- Remplacement de vitrage
- Portes de garage

Nous assurons le service clients !

ENTREPRISE QUALIFIÉE RGE QUALIBAT

1, rue du Noyer - 67230 **KERTZFELD**
Port. **06 25 39 70 01** • mjm.fermetures@orange.fr

UNE SOLUTION OPTIMALE,

OPTIFEN
FENÊTRES • PORTES • VOLETS

FENÊTRES • PORTES • VOLETS

03 88 98 81 82 | 8 ROUTE DE KRAFFT ERSTEIN

Salle d'exposition

www.optifen.com

VELUX INSTALLATEUR CONSEIL EXPERT

RGE QUALIBAT

Le N° 1 des cuisines en granit du Rhin supérieur

Nouveau: www.cuisineequipee-hugelmann.fr

Möbel Hugelmann

EINRICHTUNGS PARTNER RING

Rainer-Haungs-Str. 1 • 77933 Lahr • Tél. 00 49 78 21 96 57 0 • Horaires d'ouverture : Lundi - vendredi: 9h30 à 19h00 • Samedi: 9h30 à 18h00

Venez visiter la plus grande exposition de granit du Sud de l'Allemagne

... avec des plans de travail massifs de 4cm. Avec notre qualité de produit unique, du personnel spécialement formé et une grande surface d'exposition, nous sommes le n°1 dans le Sud de l'Allemagne !

Nous recherchons des personnes qui évalueront la qualité de nos cuisines !

Plus de 35 variétés de granit sont exposées !

En raison de l'affluence probable, il est préférable de prendre rendez-vous sans engagement pour la planification de votre nouvelle cuisine en appelant le

06 18 57 14 07

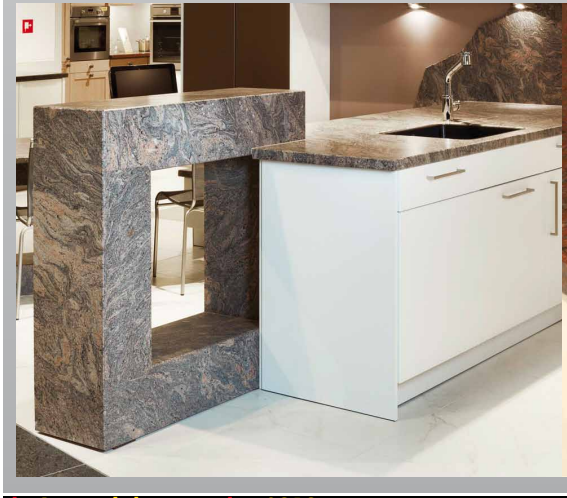

CYCLES SCOOTS ERSTEIN 67

4ème Générations

Ventes et Réparations de Cycles et Motos

OUVERT TOUT LE MOIS D'AOÛT

VTT Bianchi à partir de ... 549€

Vélo electrique Peugeot ... 2199€

VAE à partir de ...1199€

Atelier Agréé Bosch BOSCH

Essais de vélos électriques GRATUIT

VELO&OXYGEN

Motocross YCF à partir de ... 949€

Scooter SYM 50cc à partir de 1399€

Garantie 3 ans

Concessionnaire DERBI et SYM

29a avenue de la Gare • ERSTEIN

03 88 98 13 13 • www.cyclesscoots67.fr

Du mardi au vendredi de 9h à 12h et de 14h à 18h30 • Samedi de 9h à 17h NON STOP

Offres valables durant la date des soldes du 26 juin au 6 août 2019 © Le Journal de Marsel / Edith

SECURITEST

CONTROLE TECHNIQUE AUTOMOBILE

BOOFZHEIM

Rendez-vous en ligne sur : www.securitest.fr

55 B rue de Rhinau • situé entre Darty et Super U

67860 **BOOFZHEIM • 03 88 58 67 07**

Garage Elter

Multimarques Automobiles du Piémont

multimarque

BOSCH Service

Vente de véhicules neufs et occasions TOUTES MARQUES

Route d'Ebersheim 67650 DAMBACH la VILLE - tél. 03 88 92 40 57

www.elter.multimarque.fr

- Entretien • Réparation • Carrosserie
- Peinture• Pneus • Pare-brise • Diagnostic
- DEPANN-ASSISTANCE 24h/24 agréé autoroute
- TAXI toutes distances - agréé CPAM et MSA

STATION SERVICE 24h/24

Voilà l'été...

GOES

QUADez !

Le Cobalt 570

Centre Alsace Quads

GARAGE KERRMANN à GEISPOLSHEIM

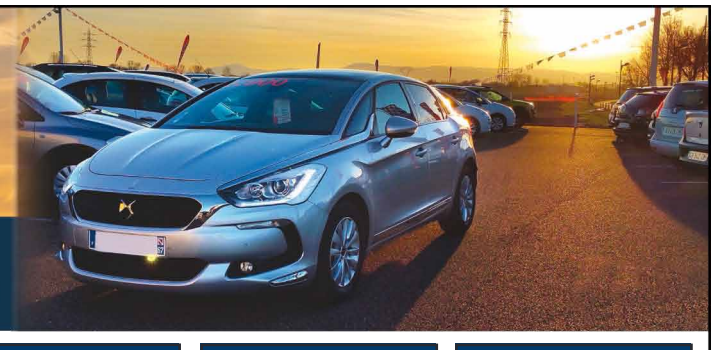

VÉHICULES OCCASION

visibles sur notre site internet : www.kerrmann.biz

BMW 318 Break

143 cv - 2014
13 300€

CITROËN C4 Picasso

HDI 100 - 2016
14 300€

CITROËN Cactus

HDI100 - 2016
11 600€

Mercedes class A

A 180 - 2015
15 900€

Mini Countryman

116 cv - 2015
13 300€

PEUGEOT 308

120 cv- 2017
15 300€

CITROËN JUMPER

HDI 110 - 2013
10 500€

CITROËN JUMPY

HDI 90 - 2013
8 800€

CITROËN NEMO

HDI 75 - 2012
6 200€

PEUGEOT BOXER

HDI 130 - 2015
12 300€

OPEL VIVARO

125 Bi turbo - 2015
17 800€

CITROËN BERLINGO

HDI 90 - 2015
8 300€

Un stock permanent de plus de 100 véhicules occasions toutes catégories

GEISPOLHEIM • 03 88 66 34 84 • 06 08 32 40 50

©IDM Editions/Edith

SRJ AUTOMOBILES GARAGES JOST

Parc d'activités du Piémont
2 allée du Piémont
67210 Goxwiller

SRJ-AUTO.FR

GARAGE OUVERT *tout l'été*

BOSCH Service

GOXWILLER

Répair Zen
Carrosserie JOST

VOTRE RÉPARATION CARROSSERIE DANS LA JOURNÉE SANS PERTE DE MOBILITÉ !

VÉHICULE DE PRÊT

PEINTURE GARANTIE A VIE

Five Star

DEVIS GRATUIT 03 88 08 94 68

Sélection de véhicules 0 km en stock

CAPTUR FACELIFT
LIMITED DE LUXE - TCE 130 CH

16 890 € TTC*

CAPTUR FACELIFT
COLLECTION - TCE 130 CH

17 990 € TTC*

CAPTUR FACELIFT
INTENS - 1.3 TCE 130 CH

18 100 € TTC*

CAPTUR FACELIFT
COLLECTION - 1.3 TCE 150 CH EDC

19 290 € TTC*

KADJAR
LIMITED DE LUXE - TCE 160 CH

21 980 € TTC*

KADJAR
LIMITED DE LUXE - TCE 160 CH EDC

22 780 € TTC*

KADJAR
LIMITED DE LUXE - TCE 160 CH

22 990 € TTC*

KADJAR
BLACK EDITION - TCE 160 CH EDC

26 690 € TTC*

DACIA DUSTER
PRESTIGE - TCE 150 CH 4X2

à partir de
19 590 € TTC*

PRESTIGE - 1.5 DCI 110 CH 4X4

à partir de
19 990 € TTC*

SCÉNIC IV
LIMITED DE LUXE - TCE 140 CH EDC
BOSE - TCE 140 CH EDC

GRAND SCÉNIC IV
BOSE - TCE 140 CH EDC

à partir de
21 990 € TTC*

CLIO IV
LIMITED DE LUXE - 0.9 TCE 90 CH

13 980 € TTC*

C3 AIRCROSS
FEEL - 1.2 PURETECH 82 CH

17 990 € TTC*

MASTER L2H2
GRAND CONFORT - 3.5T 2.3 DCI 130 CH

20 190 € HT*

C3 AIRCROSS
SHINE - 1.2 PURETECH 110 CH EAT6

20 690 € TTC*

NOUVEAU 3008
ACTIVE - 1.2 PURETECH 130 CH
ALLURE - 1.2 PURETECH 130 CH
ALLURE - 1.2 PURETECH 130 CH EAT8
GT LINE - 1.2 PURETECH 130 CH EAT8

à partir de
25 990 € TTC*

308
GT LINE - 1.2 PURETECH 130 CH

22 790 € TTC*

QASQUAI
N CONNECTA - DIGT 140 CH

23 390 € TTC*

SANDERO
CONNECTED BY ORANGE - 1.0 SCE 75 CH

11 590 € TTC*

CLIO V

A LA COMMANDE

C5 AIRCROSS
FEEL - 1.2 PURETECH 130 CH

27 260 € TTC*

SHINE - 1.2 PURETECH 130 CH

29 990 € TTC*

SRJ-AUTO.FR

Sélection de véhicules d'occasions en stock

MEGANE III
BUSINESS - 1.5 DCI 95 CH

2014 • 54 263 KM
10 990 € TTC*

JUKE
TEKNA - 1.5 DCI 110 CH

2013• 82 222 KM
11 590 € TTC*

KIA CEE'D
SPORT - 1.6 GDI 135 CH DCT

2015 • 50 520 KM
12 980 € TTC*

MÉGANE IV
GT - 1.6 ENERGY DCI 165 CH EDC

2017 • 11 000 KM
22 780 € TTC*

KADJAR
INTENS - 1.2 TCE 130 CH

2018 • 1 032 KM
22 250 € TTC*

A3 SPORTBACK
S LINE - 1.6 TDI 110 CH STRONIC

2017 • 34 000 KM
24 990 € TTC*

SRJ AUTOMOBILES GARAGES JOST

www.srj-auto.fr

www.facebook.com/srjost.auto

2 allée du Piémont 67210 GOXWILLER Tél : 03 88 08 94 68

Ouvert du lundi au vendredi de 8h à 12h et de 13h30 à 19h, le samedi (service commercial) de 9h à 12h et de 14h à 18h

**tarif au 05/08/2019*

le Journal de marsel
69.770 exemplaires est distribué dans toutes les boîtes aux lettres sauf avec STOP PUB
AOÛT 2019 n°136
Du professionnel au particulier en Alsace Centrale
www.lejournaldemarsel.fr • J'aime le marsel sur facebook

...pour celles et ceux qui feuillettent le journal de l'arrière vers l'avant !

Nous parlons français

KÜCHEN ATELIER
ESCHBACH & EDMONDS

OUVERT jeudi 15 août de 9h à 18h

Miele GAGGENAU SIEMENS LEICHT BOSCH NEFF

Votre cuisiniste à 2 pas de chez vous

Schwarzwaldstraße 93 • D 77933 LAHR (proximité gare)
0049 7821 95 96 93
e-mail : info@kuechen-atelier-lahr.de • www.kuechen-atelier-lahr.de

©le Journal de marsel - Tous nos annonceurs proposent un devis gratuit sur demande - photos non contractuelles : ©Fotolia - © Shutterstock -sous réserve de fautes de frappe - ne pas jeter sur la voie publique